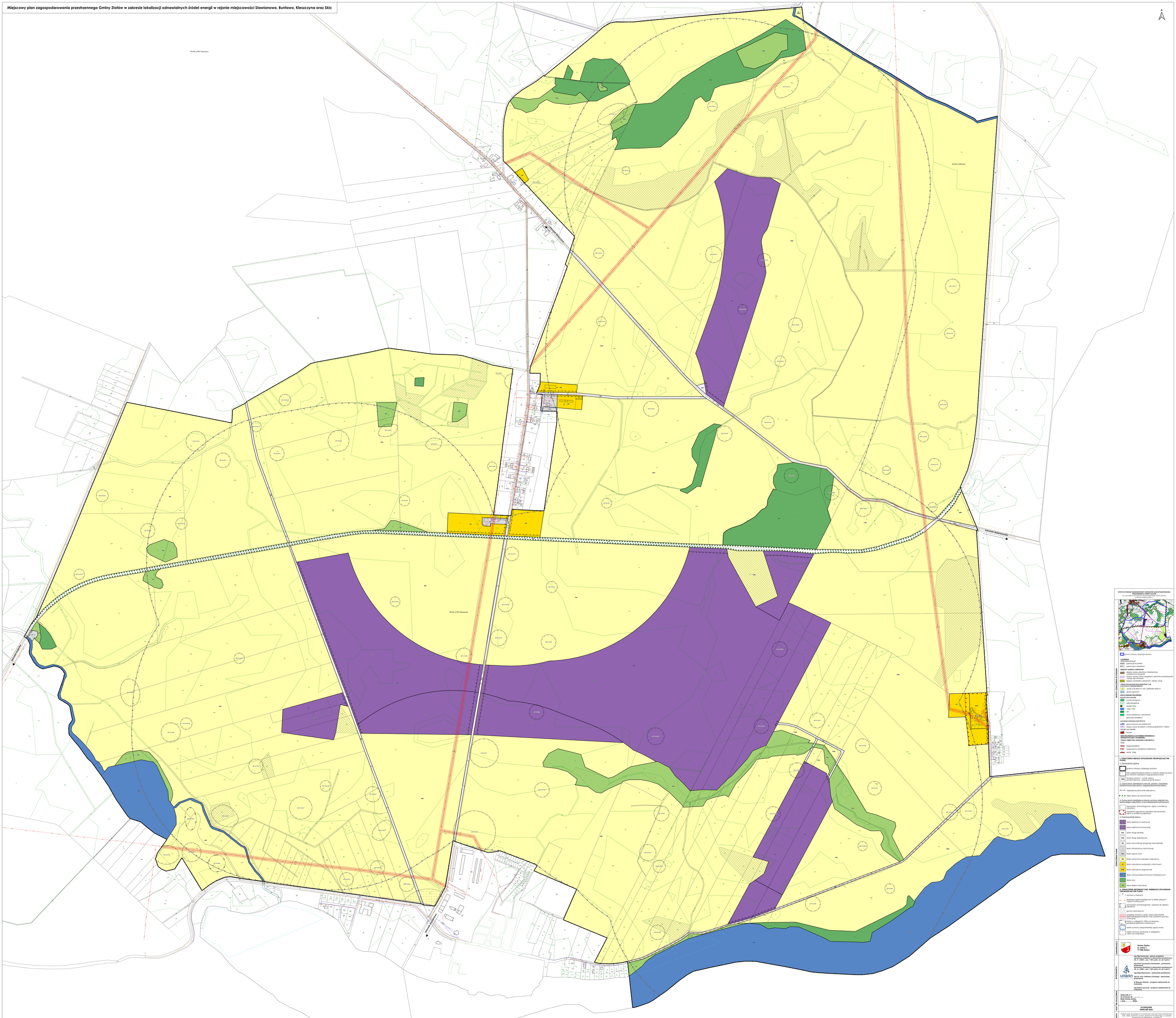
Miejscowy plan zagospodarowania przestrzennego Gminy Złotów w zakresie lokalizacji odnawialnych źródeł energii w rejonie miejscowości Sławianowo, Buntowo, Kleszczyna oraz Skic


Kleszczyna
Sławianowo
Buntowo
Skic
Złotów
Tarnówka
Kleszczyna-Buntowo
Buntowo-Sławianowo
Sławianowo-Skic
Skic-Złotów
Tarnówka-Złotów
Kleszczyna-Skic
Buntowo-Złotów
Sławianowo-Złotów
Kleszczyna-Złotów
Buntowo-Skic
Sławianowo-Kleszczyna
Skic-Tarnówka
Złotów-